

令和 8年 5月 15日

父母の会だより

第61号

豊橋市肢体不自由児(者)父母の会

〈発行責任者〉豊橋市瓦町通 2-163 後藤久代 090-5455-9243
FAX/0532-61-5054 E-mail/melanie-hg@hi3.enjoy.ne.jp



『さあ！行こう！』 奥平涼太さんの作品

みなさんのご支援のおかげで涼太も無事はたちを迎えることができました。ありがとうございます。はたちを機にまた新たに鳥のように飛び立とう！という気持ちを込めて描いた扉絵です。その意気込みを『さあ！行こう！』というタイトルで表しました。

*1月10日(土) あいトピアにて開催された「はたちのつどい」では、奥平涼太さんの作品がプログラムの扉絵に採用されました。



父母の会ホームページ <https://www.fubonokai-toyohashi.com>



第61号 目次



1. アジア・アジアパラ競技大会	2
2. 福祉いろいろ情報	3
3. 桜ヶ丘公園～インクルーシブ遊具～	4
4. 父母の会 座談会	5
5. 父母の会クリスマス会 2025	7
6. ゆり組講座	8
7. はたちのつどい	9
8. 知事表彰	10
9. 障連&豊橋北ライオンズクラブ 親睦 ボウリング大会	11
10. 定期総会	12
11. 青い鳥郵便葉書のお知らせ	13
12. 仲間紹介	14
13. 今後の主な行事 あとがき	15



「アジア・アジアパラ競技大会って どんな大会？」

今年9月からアジア競技大会、また10月からアジアパラ競技大会が愛知県にて開催されます。それに先立って理事研修会では愛知県アジア・アジアパラ競技大会推進局 計画推進課 担当課長 高橋直美氏をお招きし、大会についての概要そしてアジアパラ開催に向けて施設整備がどのようにされてきたのか？お話をしてくださいました。

すでにチケットの販売も始まり、人気のチケットについてはなかなか入手しにくくなっているようですが、二次優先販売、一般販売と続くため皆さんには様々な競技を観戦して楽しんでいただきたいとのことでした。

そして、パラ競技の選手にとって使いやすくよりよい会場とするため、様々な整備がされてきました。

中国杭州で開催された前回大会は、多くの新設会場があったそうですが、この愛知での大会は「今ある施設を使いやすく整備をする」という理念をもって臨んだとのことでした。

この豊橋市での会場となる豊橋球場にはスロープを設置、総合体育館には多目的トイレにユニバーサルベッド設置されました。

以前「わいわいカーニバル」で使用していたころは、おむつ替えは医務室を利用させていただいており、多目的トイレはあってもベッドが設置されていなかったのも、これでたいへん便利になったなと思いました。

そして、すべてが完璧になったわけではないので、今回バリアフリー化の整備しきれなかったところについては、次の整備の機会があるときにはそのように対応していくことを検討するよう県から市町村に呼び掛けられたとのことでした。

まだまだ私たちが出かけるには不便な点は多くありますが、少しずつ改善もされていっています。どうやったら誰もが使いやすくなる施設になっていくのか？またみんなで考え、声を出していけたら・・・と思った研修会でした。

みなさん地元での開催となるので、一緒に盛り上げていきましょう！

後藤

アジアパラ大会
マスコット「ウズミン」



アジア大会
マスコット「ホノホン」



福祉いろいろ情報

再掲あり

ヘルプマークをお持ちの方は増えてきていると思います。しかし、第三者が「この方をどうやって支援したらいいのかな？」って困ってしまう場面もあるかもしれません。
ヘルプカードにいろいろ記入して、こちらも携帯することで、支援につながるかもしれません。



あなたの支援が必要です。

ヘルプカード



豊橋市



【障害者手帳アプリ「ミライロ ID」】

みなさん利用されましたか？

交通機関・公共施設等利用時の

手帳提示の際、スマホからこの

ミライロ ID アプリ提示で割引可。

手帳をカバンから探さなくてもスマホ

だからスムーズに提示できますよ。

(利用可能施設増加中)



制度を活用して・・・外出を楽しんでみてください♪

☆交通助成券などの配布

【交通助成意見など(5,000円分)】

交通助成券(電車、豊橋鉄道各路線バス、コミュニティバスで使用可)、タクシー料金助成券、元気パス助成券(65歳以上対象)のいずれかを配布します。(小学生以上の障害者手帳所持者)

【タクシー料金助成券(15,000円分)】

身体(視覚・下肢・体幹・移動機能・内部障害 1~3級)、療育(A・B判定)、精神(1・2級)のいずれかの障害者手帳を所持し、自動車・軽自動車税(種別割)の減免措置を受けてない方が対象です。



【豊橋市こども発達支援ガイド】

自立支援協議会こども専門部会にて、発行されました。

ダウンロードして是非ご活用下さい。



【豊橋市医療的ケアガイド】

医療保険対象サービスについて、福祉サービスについて、医療的ケアが必要な方向けの情報が掲載されています。



【医療的ケア児者の移動支援事業】

医療的ケアが必要な方は、看護職員等による移動支援が受けられます。詳しくは市役所障害福祉課、担当の相談員等にご相談ください。

【医療的ケア児在宅レスパイト事業】

医療保険の適用を超える利用で、訪問看護ステーションの看護師が現に訪問看護を利用している家庭を訪問し、医療的ケアを行います。

(医療的ケア児一人につき年間 48 時間まで。

費用負担なし)

桜ヶ丘公園に
いってみよう！

父母の会で市へ要望していた「インクルーシブ遊具」が桜ヶ丘公園に設置されました！今後も他公園にも増える予定です。

座位が多少難しくても、ガードが付いているので、安全！

いんくる しぶ えりあ
Inclusive Area
Area Inclusiva
(Para todas as crianças brincarem)

ここは すべての おともだちが たのしめる
やさしい あそびば です。
おたがいの ちがいを たいせつに して
なかよく あそびましょう！

This area is for everyone to play and have fun together.
Let's all play while respecting each other's differences.
Este é um local para todas as crianças brincarem e se divertirem.
Vamos brincar com harmonia respeitando as diferenças uns dos outros!

おはなしや きもちの やりとりが
にかなうことが います
Some children aren't like us when it comes to sharing.
They feel things differently than others.
We understand that this is difficult for some children.
Let's help them share and play together.
やしく こえを かけあって いっしょに たのしもう
Some children have difficulty hearing their voices.
We understand that this is difficult for some children.
Let's help them hear and play together.
かみでいっしょに たのしもう
Some children have difficulty seeing their faces.
We understand that this is difficult for some children.
Let's help them see and play together.

からだを うごかすのが むずかしかったり、
いどうのために どうぐを つかうことが います
Some children have difficulty moving their bodies.
We understand that this is difficult for some children.
Let's help them move and play together.
かみでいっしょに たのしもう
Some children have difficulty seeing their faces.
We understand that this is difficult for some children.
Let's help them see and play together.

おともな ゆうぐに はいれます
Children may also use the observation equipment.
Adults should assist with use as necessary.

ひとりであそぶのが かんたんときは
おうちのひとと いっしょに あそぼう
If you're worried about playing alone,
play with someone from your family!
Brincar junto com alguém de sua família,
isso nos ajuda sempre para brincar melhor.

保護者の方へ A Request for Guardians
Aos Pais/Responsáveis
お子様には必ず付き添い、目を離さないでください。
Please do not leave your children unattended, and keep an eye on them at all times.
Por favor acompanhe sempre seu filho e não o deixe sozinho.

右側のブランコは二人乗り！
大人と一緒に乗れば安心♪

インクルーシブエリアのこのオ
レンジ部分の床はクッション
が効いてふかふか！

父母の会 座談会

令和8年2月日開催 (さくらピアにて)

今回は豊橋市障害福祉課 課長補佐 鈴木裕二様にお越しいただき、父母の会の座談会を開催いたしました。

事前にお聞きしたいことを会員より聴取し、そのことについて回答アドバイスなどをいただきました。

ざっくりばらんな形で鈴木補佐からは丁寧にご説明いただき、参加されたみなさんからは「親しみの持てる補佐で、たいへん有意義な時間をもてました」との感想もいただくことができました。

◎多目的屋内施設及び豊橋公園東側エリア整備について

多目的トイレにユニバーサルシートが設置されない等、障害者が使用しにくい施設もあります。今後どのように意見を聞いていただけますか？

→本事業においては、令和6年9月に事業提案内容を豊障連含め、障害者団体に説明させていただき、ご意見等をいただきました。事業再開にあたり、その際のご意見に関して検討を進めており、今後説明できるようになりましたら、その機会をいただきたく考えております。

◎パーキング・パーミットについて

本年6月から愛知県でもパーキング・パーミット制度が開始されますが、必要な人や駐車場を設置している事業所、一般市民（必要な人が車椅子用駐車場を使えるようにするための制度であること）への周知方法は？

→パーキング・パーミット制度の詳細は現時点でしめされておりませんが、利用証の交付は、県と申請者との直接のやりとりとなる見込みです。また、民間事業者や市民への周知等は、制度の詳細や県の動き、本市制度（子育て応援駐車場）を踏まえ、広報とよはしや市ホームページに掲載することを想定しています。令和8年3月以降に県事務所が設置される予定であり、連携を図りながら進めたいと考えています。

※子育て応援駐車場→乳幼児を連れた方と妊娠中の方が利用しやすい駐車場。(現在市内では市役所本庁舎と道の駅とよはしに設置済み。今回のリニューアルにおいて文化会館にも設置された。

◎軽作業訓練室閉鎖後の利用について

3月末で閉鎖されるとのことですが、軽作業訓練室のその後の活用法は？

→現時点では閉鎖後の使用については未定。総合福祉センターの設置目的を鑑み、今後の活用について検討していきます。

◎いきいきフェスタについて

昨年いきいきフェスタの今後の開催についてのアンケート調査がありましたが、今後どのような形での開催になるのか？方向性が見えているようなら教えていただきたい。

→令和8年度のいきいきフェスタは、例年通りライフポート会場で実施すると思われませんが、詳細につきましては令和8年度の企画委員会にて協議されるものと考えております。

◎駅前公営駐車場の値下げについて

駅前公共駐車場の値下げについては、町内で勉強会を開催し、駐車利用者の来街目的や料金値下げによる周辺駐車場や公共交通への影響、まちながでの滞在時間の変化などの検討を進めてきました。今後はアリーナ開業後の興行と連動した施策なども視野にいれながら引き続き課題を整理していきます

◎福祉避難所について、避難行動要支援者登録の活用について

→発災後すぐは福祉避難所を利用できないため、一度第1・2指定避難所に避難していただく必要があります。福祉避難所が開設される場合は避難対象となる方へ直接知らされ、第1・2指定避難所から福祉避難所へ移送されます。福祉避難所の運営は、発災時の状況によりますが、避難者（介護者を含む）・施設管理者・市職員で運営する予定です。

避難行動要支援者の台帳登録については、登録いただいた情報を要支援者がお住まいの地域の自治会、自主防災組織、民生委員に提供し、日頃の見守りや災害時の情報伝達、安否確認、避難誘導等に役立てられます。

<その場で以下の質問もあり、後日改めて回答をいただきました>

例えば、指定避難所に行かずに自宅避難を選択し、その後自宅の崩壊・火災等の恐れにより福祉避難所に行く必要が出た場合どのように情報提供してもらえるのか？

→福祉避難所は、災害対策本部で開設の判断をすることになります。

そのためにも、まずは開設されている最寄りの避難所に行き、自宅避難者がいることやその状況を情報登録していただきたいです。登録は指定避難所でもできますが、QRコードを発行してもらい、それを持ち帰ってスマホから自宅で登録することもできます。

システム上、QRコードがないと自宅から登録できないため、申し訳ございませんが、一度はどなたかが指定避難所に行っていただくことになります。

こうした初動をとることが難しい場合や、避難の流れの中で少しでも不安を感じる場合は、避難行動要支援者の登録をご検討いただくと幸いです。



父母の会 クリスマス会 2025

令和7年12月21日に東三河ブロック父母の会主催のクリスマス会が開催されました。今年には午前の部にウクレレコンサート、午後の部は恒例の豊橋ユースオーケストラのクリスマスコンサートとして素敵な演奏を聴くことができました。また、どちらの部にも小呂比家念座さんの太神楽でも大盛り上がり。参加者にはお土産としてホールケーキのプレゼントもあり、楽しいひと時をすごしていただきました。

クリスマス会感想文～午前の部に参加して～

今回のクリスマス会が子どもにとって2回目の参加で、最初から最後まで楽しそうにニコニコしていて、参加できてよかったです！

また、来年度も開催されるようでしたら連れて行ってあげたいです！ 田原市 山崎瑠唯



青い鳥はがき・書き損じはがき・未使用はがき寄付のお礼

はがきの寄付、ありがとうございます。

尾藤直斗さん、中林咲貴さん、善意銀行さまから寄贈がありました。

5枚以上の寄付をいただいた方のお名前を掲載させていただいております。



*引き続きはがきの寄付を受付けさせていただきます。

*行事案内はがきの返信面を使用しなかった場合、返信面も書き損じはがきとしてご寄付願います。



ゆり組講座

2026年1月21日14時～15時
ほいっぷ 会議室1にて開催

豊橋市こども発達センター ゆり組に通園するお子さんの保護者の方々との座談会として「ゆり組講座」にお招きいただきました。

ゆり組から6家族の皆さんが、父母の会からは5名が参加させていただきました。

今回参加された方のお子さんの年齢は2才～年長までで、うち2名が医療的ケアを必要とされるお子さんでした。

事前にいただいていた質問に沿ってお話をさせていただきました。

① 豊橋特別支援学校での医療的ケアの現状について。

- ・学校看護師による医療的ケアを受けるまでの手続きの流れ
- ・その後の医療的ケアを受けられる開始の時期
- ・待機の様子など

父母の会のスタッフで医療的ケアを利用しているスタッフから説明させていただきました。また、通学支援事業や校外学習の付き添いの様子、障害児看護支援事業についてもご紹介しました。

② 次にこどもの成長におけるライフステージの変化に伴い、入浴や移動支援などヘルパー利用の状況、ショートステイやレスパイトについて等も経験談をお話しました。

また移行期医療についても先のこととはとらえず、しっかりと念頭に置いておく必要があるという体験談もさせていただきました。

③ お出かけについては、何についてみんな気を付けているかという疑問もあるようでした。トイレの問題（多目的トイレの有無や、そこにユニバーサルベッドがあるかどうか）や食事の工夫（形態食、注入等）についても、お子さんに応じた方法をそれぞれのスタッフからお話しをさせていただきました。

内容が盛りだくさんだったため、1時間では足りないくらいでしたが、みなさん興味深くお話を聞いていただき、有意義な交流の時間になったと思います。

最後に父母の会の説明もさせていただき、情報共有や地域の繋がり的重要性についてもお話させていただきました。

本年度も1回のみとなりますが、令和9年1月に開催予定です。



はたちのつどい

2026.1.10 於：あイトピア



～二十歳を迎えて～



令和8年1月10日豊橋市障害者はたちのつどいに出席しました。

豊橋市長はじめ豊橋市議会議長や多くの方々にお祝いをさせていただきました。ありがとうございました。11月中旬、今回のはたちのつどいで新成人代表の誓いの言葉を息子にお願いしたいと打診されました。あまりしっかりとした会話ができない我が子に務まるか心配でしたが、本人が決意したのでお引き受けしました。学校を卒業してから本をほとんど読まなくなり、平仮名の読み方も少し忘れていたようですが、毎日読む練習をし、通っている生活介護事業所では他の利用者さんにもご協力いただき、人前で発表する練習をさせていただきました。おかげで本番では大役を果たす事が出来ました。本人も無事に読み終えた事にホッとしつつ、達成感を感じたようでした。親が勝手に出来ない決めつけず、本人の意思を尊重し挑戦できたことはとても良い経験になりました。ありがとうございました。これからの人生も多くの方に支援をしていただく事になると思いますが、誓いの言葉通り、自分で出来ることを増やし、自分らしく生きていって欲しいと思います。

大平佐知子(智也母)

昨日までの寒さが嘘かのようにとても暖かくよい天気の中、ハタチの集いをあイトピアで盛大に開いていただきました。

障害を持っているがゆえ、市販のスーツを上手く着ることができない息子は、この日のために何か月前からオーダーメイドスーツを仕立て、慣れない中でもピッタリのスーツで出かけました。

会場に着くと、たくさんの方達が「おめでとう、おめでとう」と声をかけて下さり、心なしか息子もいつもよりも胸を張っていたようにも見えました。

息子は知的にも重い障害があり、なかなかじっとしてられません。お友達の誓いの言葉の際や記念撮影の際、そんな息子の姿を見て、「この場に元気に来てくれただけで100点満点だよ！」

と主催の社会福祉協議会会長にお声掛けいただき、とても気持ちが楽になりました。寄り添って下さる気持ちがありがたいな、と思いました。

これからも、まだいろんなことがあると思いますが、子どもの足を引っ張ることなく、見守っていきたいと思います。

奥平久美子(涼太母)



今回たくさんの方にお祝いいただきました。今まで生きてきた20年間を振り返り、私はとても人に恵まれて育ってきたんだなと感じました。はたちを迎え、これからは、たくさんの人から受けてきた優しさを、私も誰かに分けられるような大人になりたいと思います。そして、周りの人を大切にして、心穏やかに楽しい毎日を送っていきたいです。

父母の会からも、プレゼントをいただきました。名前入りのハンカチ嬉しかったです。お祝いいただき、ありがとうございました。

勝木心菜



二十歳を迎えられた方々おめでとうございます！
「はたちのつどい」ありがとうございました。

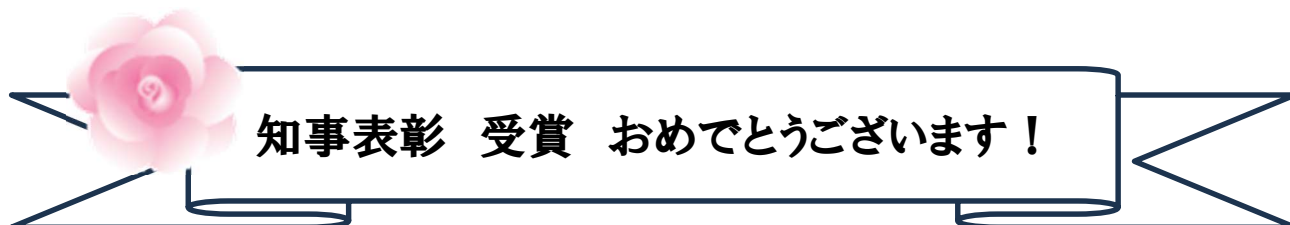

令和7年12月6日(土)

県社会福祉会館(白壁庁舎)にて「愛知県心身障害児(者)福祉大会」が開催され、
当会監事の辻重勝さんが知事表彰援護功勞を受賞されました。



辻 重勝さん

古瀬 陽子副知事

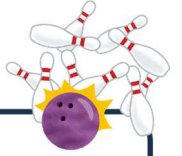

豊障連 & 豊橋北ライオンズクラブ 親睦 ボウリング大会

アピナボウルにて

令和8年3月15日（日）開催

豊障連みんなが楽しみにしている恒例の「親睦ボウリング大会」
今回は土壇場で会場変更等ありましたが、無事終了し、みなさん楽しく参加してくださいました。
父母の会からは20名の方が参加してくださいました。

準備をしてくださった豊障連役員のみなさんお疲れさまでした。そして豊橋北ライオンズクラブ
の皆様ありがとうございました。

参加者の松本さんの感想と最後に代表でお礼のことばを述べてくださった新さんの言葉を紹介
します。

ボウリング大会に参加して

今日は天気も良く、暖かい一日で、ボウリング大会に参加することを楽しみにしていました。
久しぶりに友達に会い、楽しくお話しをしました。
スペアのあとにストライクも取れてテンションマックスです。
第15位で当日賞もいただいて、楽しい時間でした。
来年も楽しみにしています。

父母の会 松本好範

お礼のことば

北ライオンズの皆さん、お忙しい中今日はボウリング大会を
開いて下さりありがとうございました。
みなさんと一緒にボウリング大会をやれてうれしかったです。
今日はありがとうございました。

新佳祐



2026年度父母の会 定期総会

令和8年3月28日(土)

あいトピア 3階多目的ホールにて定期総会を開催しました。47家族 92人のみなさんに参加いただきました。

第一部は12名のご来賓にご臨席賜り、豊橋市障害福祉課長 中澤様、豊橋市社協福祉協議事務局長 加藤様、豊橋善意銀行理事長 荒木様、豊橋特別支援学校長 彦坂様の4名の方からは励ましのお言葉もいただきました。

そして議事については全て滞りなく承認されました。

第二部はパノラマとラボラトリー(パノラボ)と大瀧ヌーさんの「みんなで盛り上がりよう!ポップスライブ!」と題して、歌に演奏にまた楽しいトークで大いに盛り上がりました。

全肢連応援歌、愛肢連会歌として2022年にパノラボさんが制作していただいた「笑顔をつなごう!」も大瀧ヌーさんの歌唱で披露していただき貴重なライブとなりました。この第二部については、たまも荘障害者生活支援センターさんに共催としてお力添えいただき感謝いたします。

またご臨席いただいたご来賓のみなさま、出席してくださいました会員の皆様、ありがとうございました。引き続き令和8年度の父母の会もよろしくお願いいたします。





青い鳥郵便葉書

無償配付のお知らせ

受付期間：2026年4月1日(水)～6月1日(月)まで
(お渡しは、2026年4月20日(月)以降となります。)

○配付の対象となる方

- (1) 重度の身体障がい者
身体障害者手帳に「1級」又は「2級」の表記がある方
- (2) 重度の知的障がい者
療育手帳に「A」又は「1度、2度」の表記がある方

○配付する葉書及び枚数

お一人につき次の葉書の中から
いずれか1種類を20枚
・通常郵便葉書
(無地、インクジェット紙又はくぼみ入り)

○申込方法

ご希望の方は、「青い鳥郵便葉書配付申込書」(右の用紙)に必要事項を記入の上、お近くの郵便局にお申込み(※1)ください。なお、お申込みの際には、配付の対象となる方の身体障害者手帳又は療育手帳の提示(※2)が必要です。

- ※1 代人のお申込みも可能です。
- ※2 身体障害者手帳又は療育手帳を登録した、ミライIDでも代用できます。

(切り取り)

整理票

青い鳥郵便葉書配付申込書

【手帳の種類】		【級別又は程度】
身体障害者手帳(注1)		1級・2級
療育手帳(注1)		A・1度・2度
希望する葉書種類(注1)		1. 無地 2. インクジェット 3. くぼみ入り
本人	氏名	
	手帳の住所	(郵便番号)
代人 (注2)	氏名	
	続柄	1. 親族 2. その他()
	住所	(郵便番号)
送付先 (注3)		1. 手帳の住所と同じ 2. その他の場所 (郵便番号)
郵便局使用欄 (備考欄)		受付局 日付印
		発送局 日付印

注1 該当するものに○をつけてください。

注2 代人の欄は、本人に代わって青い鳥郵便葉書を申し込む場合に、その代人名等を記入してください。

注3 送付時の宛名は、本人様の氏名となります。

※ お客さまの個人情報は、本件以外の目的には使用いたしません。



*郵便局窓口にも大きく書きやすい申込用紙があります。
申し込みをして使用しないハガキがありましたら、父母の会に寄贈を
よろしくお願ひします。



仲間紹介



【なまえ】

高木 奏衣
(たかぎ かなえ)

【通所施設】

特定非営利活動法人 昴

【好きなこと・もの】

音楽、お笑い、買い物、お寿司、アンパンマン、動物(犬、パンダ)、小さな子供

【趣味・得意なこと】

iPadで音楽を聴いたり、ドラマやお笑いを見たりすること。iPadを見ながらパズルを完成させること。

【がんばっていること】

当番の時のあいさつや、昼食の献立の発表をみんなの前で恥ずかしがらずにすること。仲良くして下さいね!!

【なまえ】

袴田 光輝
(はかまだ こうき)

【通所施設】

すみれ

【好きなこと】

外を散歩することが好きです。外気やお日様を浴びて気持ちよさそうに過ごしています。

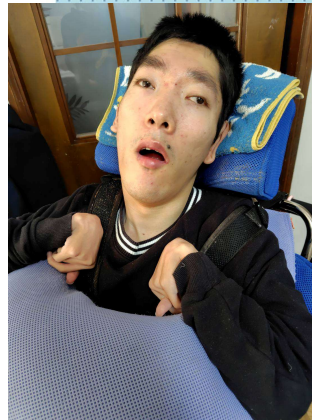

【なまえ】

T.S

【学校名】

豊橋特別支援学校 1年

【好きなこと・もの】

鮮やかな光の動きなど
芝生を触ること・布ブランコ
トランポリン・食べやすい
ケーキやプリンが好き

【PR】

自分で起き上がることは出来ませんが座らせてもらえば座位を保つことができます。歩くことは出来ませんが支えてもらえば立位はできます。場所見知りはあるけど周りをよく観察するのが好きです。



【なまえ】

北ノ園 依那
(きたのその えな)

【学校名・学年】

くすのき特別支援学校
1年生

【好きなこと・もの】

ボールプール、家でも毎日遊んでいます。パンや甘い物も大好き。人が好きでいつもニコニコ色々な人に近づいていきます。

【得意なこと】

場所・人見知りしないこと

【がんばっていること・PR】

食事、着替えを自分でできるように練習しています。小学校では環境が変わるのでなれるように頑張りたいです。



<今後の主な行事予定>

- 5月24日(日) 善憲フェスティバル・豊橋動植物公園
- 6月20日(土) 豊障連大会・あイトピア
- 6月27日(土) 愛肢連定期総会・アイフラザ豊橋
- 7月 9日(木) ○父母の会 Q&A 委員会・あゆみ学園
- 8月23日(日) いきいきフェスタ・ライフポートとよはし
- 9月 2日(水) 施設見学(ヤマハ発動機)
- 9月12日(土) 大人のお茶会・あイトピア
- 9月26日(土) さくらピア減災学習・さくらピア

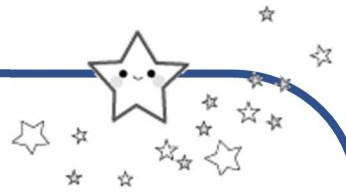

○印の参加募集はありません

※あイトピアでの東三療育キャンプ(フラネタリウムとスイッチで遊ぶ体験会)は10月12日を予定しております。

※のんほいパークでの野外療育訓練会は10月25日を予定しております。

☆あとがき☆

- ・今回の表紙は奥平涼太さんの作品です。素敵な作品をありがとうございます。
- ・愛知県肢体不自由児・者父母の会連合会では「短期介護・付添支援事業」を行っております。利用を希望される場合は、当会会長 後藤までお問合せ下さい。
- ・みなさん日頃の困ったこと、悩み事、少しでも聞いてみたいことはありませんか?もし誰かに話したくなったらまずは…fubonokai.hosyoren@gmail.com メールまたは父母の会公式 line <https://lin.ee/VrR6vKh> に!!当会相談員が返信させていただきますね(守秘義務は厳守します)
- ・原稿や感想文を寄せていただいた方には、クオカードをプレゼントしています。積極的に投稿をお願いします。(謝礼のクオカードはおひとり年間3回までとさせていただきます。)
- ・新会員も大募集中です。隣近所でまだ父母の会に入会されていない方がありましたら是非ご紹介ください。手帳をお持ちであれば障害の種別は問いません。
- ・年会費は¥2,000 です。年会費がまだ納めてない方は下記の振込先に振り込みをお願いします。(できるだけ同封しています振込用紙をご使用ください)

ゆうちょ銀行 口座番号 00840-1-135126 加入者名 豊橋市肢体不自由児(者)父母の会
ゆうちょ以外の銀行等からの振込の場合ゆうちょ銀行:店番 089 口座番号 0135126 口座名:同上

<お願い>

- ・いろいろな行事について出席のご返事のあと変更になった場合は 後藤 まで電話またはFAXかメールにてご連絡お願いいたします。掲載したいミニ情報もちらまでよろしく申し上げます。
TEL:090-5455-9243 FAX:0532-61-5054 E-mail:melanie-hg@hi3.enjoy.ne.jp